

9800 sudoFIT-Bogen 90° egal innen-innen
sudoFIT-Coude 90° égal

Rotguss	L	L1	z	Art.Nr.	NPK	VPE	CHF
10 x 10	27	27	6	9800.10		10	9.30
12 x 12	31	31	8	9800.12	232.114	10	11.20
15 x 15	33	33	10	9800.15	232.115	5	8.60
18 x 18	41	41	11	9800.18	232.116	5	13.70
22 x 22	44	44	13	9800.22	232.117	5	12.10
28 x 28	56	56	15	9800.28	232.118	2	22.50
35 x 35	70	70	18	9800.35		1	40.50
42 x 42	82	82	24	9800.42		1	81.00

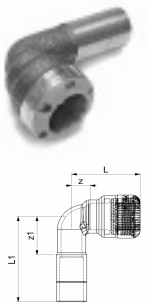

9801 sudoFIT-Bogen 90° innen-aussen mit Einsteckende
sudoFIT-Coude 90° femelle-mâle

Rotguss	L	L1	z	z1	Art.Nr.	NPK	VPE	CHF
12 x 12	31	45	8	21	9801.12	232.114	10	9.80
15 x 15	33	47	10	21	9801.15	232.115	5	8.20
18 x 18	41	58	11	26	9801.18	232.116	5	12.30
22 x 22	44	60	13	28	9801.22	232.117	5	11.90
28 x 28	57	81	16	36	9801.28	232.118	2	20.50
35 x 35	66	107	18	59	9801.35		1	38.00

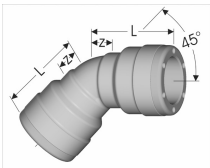

9804 sudoFIT-Bogen 45° egal innen-innen
sudoFIT-Coude 45° égal

Rotguss	L	z	Art.Nr.	NPK	VPE	CHF
35	58	10	9804.35		1	44.00

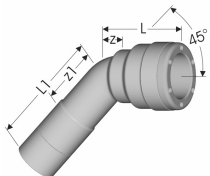

9805 sudoFIT-Bogen 45° innen-aussen mit Einsteckende
sudoFIT-Coude 45° femelle-mâle

Rotguss	L	L1	z	z1	Art.Nr.	NPK	VPE	CHF
35	58	95	10	47	9805.35		1	36.00

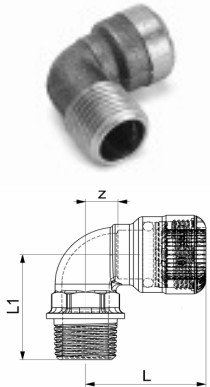

9806 sudoFIT-Übergangswinkel 90° mit Aussengewinde konisch
sudoFIT-Coude 90° filetage extérieur conique

Rotguss	L	L1	z	Art.Nr.	NPK	VPE	CHF
15 x 1/2	33	32	10	9806.1507	232.335	5	12.50
18 x 1/2	41	39	11	9806.1807		5	14.20
18 x 3/4	41	39	11	9806.1809		5	15.50
22 x 3/4	44	42	13	9806.2209	232.347	5	16.80
22 x 1	44	45	13	9806.2211	232.357	5	19.50
28 x 1	57	48	16	9806.2811	232.367	2	21.50

9806S sudoFIT-Übergangswinkel 90° mit Aussengewinde
flachdichtend, für direkten Anschluss an Sanipex-Verteiler
sudoFIT-Coude 90° avec filetage extérieur à joint plat
pour accès direct à Sanipex distributeur

Rotguss	L	L1	z	Art.Nr.	VPE	CHF
22 x 1	44	44	13	9806S.2211	5	22.00
28 x 1	57	47	16	9806S.2811	2	27.20

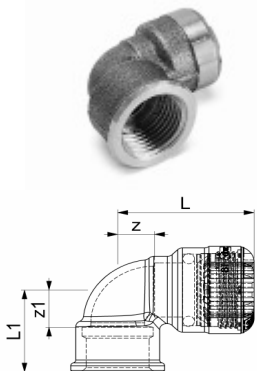

9807 sudoFIT-Übergangswinkel 90° mit Innengewinde
sudoFIT-Coude 90° taraudé

Rotguss	L	L1	z	z1	Art.Nr.	NPK	VPE	CHF
14 x 1/2	33	26	9	11	9807.1407		5	13.50
15 x 1/2	33	26	10	11	9807.1507	232.275	5	13.60
18 x 1/2	41	28	11	13	9807.1807		5	13.70
22 x 3/4	44	32	13	16	9807.2209	232.287	5	16.80
28 x 1	57	37	16	18	9807.2811	232.318	2	21.50
35 x 1 1/4	66	62	18	43	9807.3513		1	38.00

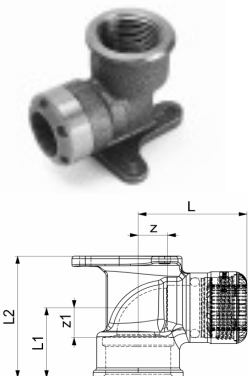

9809 sudoFIT-Anschlusswinkel 90° mit Innengewinde und Wandflansch
sudoFIT-Équerre d'applique et filetage intérieur

Rotguss	L	L1	L2	z	z1	Art.Nr.	NPK	VPE	CHF
12 x 1/2	31	25	42	8	10	9809.1207	232.244	10	12.20
15 x 1/2	33	26	45	10	11	9809.1507	232.245	5	15.00
18 x 3/4*	42	31	53	12	15	9809.1809	232.256	5	16.80
22 x 3/4	44	32	55	13	16	9809.2209	232.257	5	19.00

* = nur noch solange Vorrat

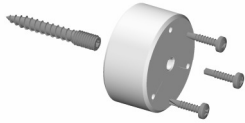

9811 Distanzstück zu Anschlusswinkel 9809 Wandabstand 45mm
Pièce de distance pour equerre d'applique 9809 45mm

Kunststoff	Art.Nr.	VPE	CHF
1/2 und 3/4	9811.1507	1	15.20

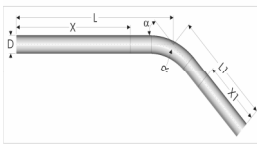

9812 Passbogen 45° in Edelstahl
Coude d'ajustage 45° inox

Edelstahl V4a	L	X	L1	X1	Art.Nr.	VPE	CHF
22	325	255	175	105	9812.22	1	20.00
28	310	220	190	100	9812.28	1	21.60

X + X1 = maximale Verkürzung



9815 sudoFIT-T egal
sudoFIT-Té égal

Rotguss	L	L1	L2	z	z1	z2	Art.Nr.	NPK	VPE	CHF
10	26	28	26	5	7	5	9815.10		10	12.90
12	29	31	29	6	8	6	9815.12	232.414	10	14.50
15	31	33	31	8	10	8	9815.15	232.415	5	12.40
18	39	41	39	9	11	9	9815.18	232.416	5	18.60
22	42	44	42	12	13	12	9815.22	232.417	5	17.00
28	56	56	56	15	15	15	9815.28	232.418	2	27.50
35	70	70	70	18	18	18	9815.35		1	55.00
42	82	80	82	24	22	24	9815.42		1	113.00

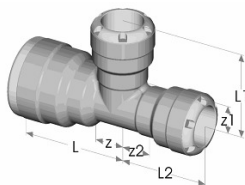

9815 sudoFIT-T reduziert
sudoFIT-Té réduit

Rotguss	L	L1	L2	z	z1	z2	Art.Nr.	NPK	VPE	CHF
15-12-15	30	33	30	6	10		9815.151215		5	12.70
15-22-15*	34	40	34	11	9		9815.152215	232.437	5	15.40
18-15-18	37	35	37	8	11		9815.181518	232.436	5	18.00
22-15-15	31	37	38	8	13	8	9815.221515	232.437	5	16.10
22-15-22	39	37	39	8	13		9815.221522	232.437	5	16.30
22-22-15	42	44	35	12	13	11	9815.222215	232.437	5	18.00
28-15-28	50	40	50	8	16		9815.281528		2	27.50
28-22-28	53	47	53	12	16		9815.282228	232.438	2	27.50
28-22-22	53	47	47	12	16		9815.282222		2	33.50
35-28-28	68	61	61	20	20	20	9815.352828		1	46.50
35-28-35	68	61	68	20	20	20	9815.352835		1	54.00
35-35-28	68	68	61	20	20	20	9815.353528		1	59.00

* = nur noch solange Vorrat



9816 sudoFIT-T Abgang mit Innengewinde
sudoFIT-Té avec filetage intérieur

Rotguss	L	L1	z	z1	Art.Nr.	NPK	VPE	CHF
15 x 1/2 x 15	31	25	8	10	9816.150715	232.465	5	13.70
18 x 1/2 x 18	37	27	8	12	9816.180718		5	15.90
22 x 1/2 x 22	39	26	8	13	9816.220722	232.467	5	20.20
22 x 3/4 x 22	42	30	12	14	9816.220922		5	21.50

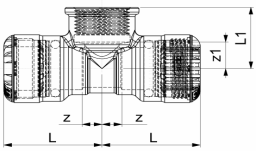

9817 sudoFIT-T Abgang mit Aussengewinde konisch
sudoFIT-Té avec filetage extérieur conique

Rotguss	L	L1	z	Art.Nr.	NPK	VPE	CHF
22 x 1/2 x 22	39	37	8	9817.220722	232.467	5	21.50
22 x 3/4 x 22	41	40	11	9817.220922	232.477	5	24.70

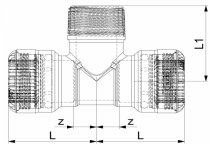



9820 sudoFIT-Übergang mit Aussengewinde konisch
sudoFIT-Adaptateur avec filetage extérieur conique

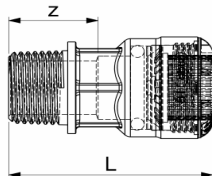

Rotguss	L	z	Art.Nr.	NPK	VPE	CHF
10 x 3/8	41	20	9820.1005		10	8.80
12 x 3/8	41	18	9820.1205		10	10.40
12 x 1/2	45	22	9820.1207	236.124	10	8.70
15 x 3/8	41	18	9820.1505		5	10.40
15 x 1/2	45	22	9820.1507	236.125	5	7.10
16* x 1/2	43	16	9820.1607		5	10.40
18 x 1/2	53	23	9820.1807	236.126	5	11.10
18 x 3/4	53	23	9820.1809	236.136	5	11.60
20* x 1/2	50	19	9820.2007		5	16.30
20* x 3/4	51	20	9820.2009		5	17.00
22 x 1/2	51	21	9820.2207		5	11.00
22 x 3/4	53	22	9820.2209	236.137	5	11.60
22 x 1	54	23	9820.2211	236.147	5	11.60
28 x 1	64	22	9820.2811	236.148	2	15.80
35 x 1 1/4	75	23	9820.3513		1	28.40
42 x 1 1/2	81	23	9820.4215		1	44.00

*= mit beiliegender Stützhülse installieren / à installer avec la canule jointe

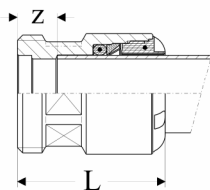
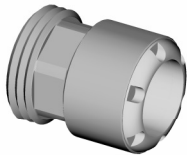

9820S sudoFIT-Übergang mit Aussengewinde flachdichtend, für direkten Anschluss an Sanipex-Verteiler
sudoFIT-Adaptateur avec filetage extérieur à joint plat pour accès direct à distributeur Sanipex.

Messing	L	z	Art.Nr.	VPE	CHF
22 x 1	41,5	11	9820S.2211	5	14.00
28 x 1	60,5	19	9820S.2811	2	20.00

9821 sudoFIT-Übergang mit Innengewinde
sudoFIT-Adaptateur taraudé

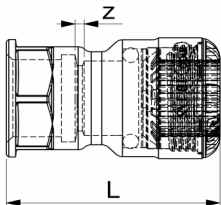

Rotguss	L	z	Art.Nr.	NPK	VPE	CHF
10 x 1/2	38	2	9821.1007		10	8.80
12 x 1/2	41	3	9821.1207		10	9.70
14 x 1/2	41	3	9821.1407		5	12.10
15 x 1/2	41	3	9821.1507	236.125	5	7.80
15 x 3/4	43	3	9821.1509	236.135	5	8.80
16* x 1/2	44	3	9821.1607		5	10.80
16* x 3/4	46	3	9821.1609		5	14.50
18 x 1/2	47	2	9821.1807	236.126	5	10.80
18 x 3/4	49	3	9821.1809	236.136	5	10.80
20 x 3/4	50	3	9821.2009		5	15.00
22 x 1/2	49	3	9821.2207		5	11.60
22 x 3/4	50	3	9821.2209	236.137	5	11.60
22 x 1	53	4	9821.2211	236.147	5	11.90
28 x 1/2	63	4	9821.2807		2	20.80
28 x 1	63	4	9821.2811	236.148	2	15.80
35 x 1/2	77	4	9821.3507		1	36.00
35 x 1 1/4	77	3	9821.3513		1	26.50
42 x 1 1/2	82	2	9821.4215		1	60.00

*= mit beiliegender Stützhülse installieren / à installer avec la canule jointe

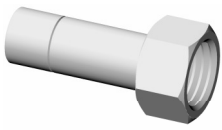

9823 sudoFIT-Übergang mit Einsteckende und Innengewinde
sudoFIT-Adaptateur à sertir mâle avec filetage intérieur

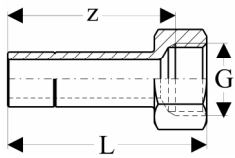

Messing	L	z	Art.Nr.	VPE	CHF
16 x 1/2	57	48	9823.1607	5	11.00
35 x 1/2	67	57	9823.3507	5	21.50

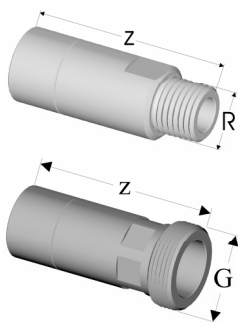

9824 sudoFIT-Übergang mit Einsteckende und Aussengewinde flachdichtend
sudoFIT-Adaptateur à sertir mâle avec filetage extérieur à joint plat

Messing	L	z	Art.Nr.	VPE	CHF
22 x 3/8	58	58	9824.2205	5	15.90
22 x 3/4	53	53	9824.2209	5	16.40
22 x 1	56	56	9824.2211	5	17.40
28 x 3/4	71	71	9824.2809	2	18.60
28 x 1	71	71	9824.2811	2	20.30
35 x 1 1/4	89	89	9824.3513	2	22.00



9825 sudoFIT-Muffe egal
sudoFIT-Manchon égal

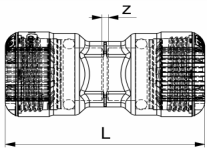

Rotguss	L	z	Art.Nr.	NPK	VPE	CHF
10	44	2	9825.1010		10	10.20
12	48	2	9825.1212	233.314	10	11.30
15	49	2	9825.1515	233.315	5	9.20
18	61	2	9825.1818	233.316	5	12.60
22	63	2	9825.2222	233.317	5	11.00
28	86	3	9825.2828	233.318	2	19.40
35	106	2	9825.3535		1	34.00
42	118	2	9825.4242		1	76.00



9825S sudoFIT-Schiebueffe egal
sudoFIT-Manchon de transformtion égal

Rotguss	L	Art.Nr.	NPK	VPE	CHF
12	48	9825S.12		3	25.20
15	49	9825S.15		3	27.30
18	61	9825S.18		3	28.40
22	63	9825S.22		3	30.50

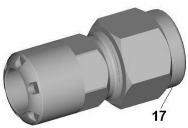
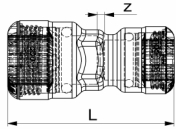

** = mit Serto-Klemmverschraubung 17 aus Messing

9826 sudoFIT-Muffe reduziert
sudoFIT-Manchon réduit

Rotguss	L	z	Art.Nr.	NPK	VPE	CHF
10-12	48	4	9826.1012		10	19.80
15-12	52	6	9826.1512		5	12.20
15-14	49	2	9826.1514		5	14.20
16*-12	52	2	9826.1612		5	16.80
16*-14	52	2	9826.1614		5	14.90
16*-15	52	2	9826.1615		5	19.50
17**-15	59	18,5	9826.1715		5	27.30
18-15	56	3	9826.1815	233.126	5	13.00
22-15	61	7	9826.2215	233.127	5	11.60
22-18	65	5	9826.2218		5	14.70
22-20*	67	6	9826.2220		2	26.00
28-15	68	14	9826.2815		2	18.00
28-22	73	3	9826.2822	233.128	2	18.20

* = mit beiliegender Stützhülse installieren / à installer avec la canule jointe

9826i sudoFIT-Übergang mit iFIT-Modul
sudoFIT-Adaptateur avec iFIT



Messing	L	z	Art.Nr.	VPE	CHF
12-16/20	41	19	9826i.12	5	14.00
14-16/20	42	19	9826i.14	5	15.50
15-16/20	42	19	9826i.15	5	15.00

9827 sudoFIT-Reduktionsnippel innen-aussen mit Einsteckende
sudoFIT-Réduction à sertir mâle

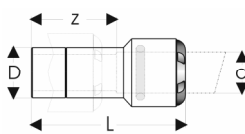

Messing	L	z	Art.Nr.	VPE	CHF
18-15	70	47	9827.1815	5	17.30
22-15	60	36	9827.2215	5	17.70
22-18	67	37	9827.2218	5	17.80
28-15	63	39	9827.2815	2	19.10
28-22	70	39	9827.2822	2	20.00
35-28	101	60	9827.3528	1	31.50
42-35	130	82	9827.4235	1	81.00



9828 sudoFIT-Panzerschlauch sudoFIT-Fléxible

vernickelt	L		Art.Nr.	VPE	CHF
10-10	350	egal	9828.10	2	29.00
12-12	350	egal	9828.12	2	31.50
15-15	350	egal	9828.15	2	25.50
10-12	350	reduziert	9828.1012	2	29.50
10-15	350	reduziert	9828.1015	2	32.50
12-14	350	reduziert	9828.1214	1	34.00
12-15	350	reduziert	9828.1215	2	34.50

Achtung: sudoFIT-Panzerschläuche 9828/9829 dürfen nicht mit verchromtem Kupferrohr benutzt werden

Attention: Les Fléxible 9828/9829 sudoFIT ne peuvent pas être utilisés avec du tube en cuivre chromé.

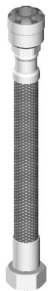

9829 sudoFIT-Panzerschlauch mit loser Mutter sudoFIT-Fléxible avec écrou

vernickelt	L		Art.Nr.	VPE	CHF
10 x 3/8	120		9829.30	10	18.20
10 x 3/8	200		9829.32	10	19.40
10 x 3/8	350		9829.34	1	21.50
10 x 1/2	350		9829.36	1	23.50
12 x 1/2	350		9829.46	1	24.00



9829 sudoFIT-Panzerschlauch mit Aussengewinde sudoFIT-Fléxible avec filetage extérieur

vernickelt	L		Art.Nr.	VPE	CHF
10 x 3/8AG	350		9829.74	1	21.50
10 x 1/2AG	350		9829.76	1	23.50



9830 sudoFIT-Kappe sudoFIT-Bouchon

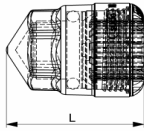

Rotguss	L	Art.Nr.	NPK	VPE	CHF
12	30	9830.12	234.414	10	7.80
14	32	9830.14		5	9.50
15	32	9830.15	234.415	5	7.90
16*	34	9830.16		5	10.40
18	38	9830.18	234.416	5	10.10
20*	40	9830.20		5	11.00
22	41	9830.22	234.417	5	12.40
28	55	9830.28	234.418	2	25.50
35	56	9830.35		1	36.00

*= mit beiliegender Stützhülse installieren / à installer avec la canule jointe



9831 sudoFIT-Schnellverschlusskappe sudoFIT-Bouchon amovible

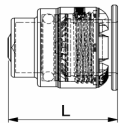

Messing	L	Art.Nr.	NPK	VPE	CHF
12	28	9831.12	234.414	5	21.00
14	31	9831.14		5	22.00
15	31	9831.15	234.415	5	23.00
16*	33	9831.16		5	24.00
18	35	9831.18	234.416	5	25.50
20*	37	9831.20		5	28.50
22	36	9831.22	234.417	5	28.50
28	47	9831.28	234.418	1	41.00
35	65	9831.35		1	60.00

*= mit beiliegender Stützhülse installieren / à installer avec la canule jointe

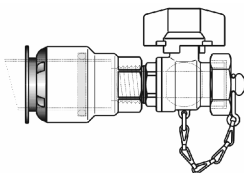

9832 sudoFIT-Schnellverschlusskappe mit Kugelkesselhahn sudoFIT-Accouplement rapide avec robinet à bille

Messing	Art.Nr.	VPE	CHF
15 x 1/2	9832.15	1	50.00
16* x 1/2	9832.16	1	51.00
18 x 1/2	9832.18	1	51.00
20* x 1/2	9832.20	1	58.00
22 x 1/2	9832.22	1	55.00
28 x 1/2	9832.28	1	65.00
35 x 1/2	9832.35	1	83.00

*= mit beiliegender Stützhülse installieren / à installer avec la canule jointe

Achtung: sudoFIT-Schnellverschlusskappen 9831/9832 sind nicht für Dauereinsatz zugelassen. Nur für Druckproben, Provisorien usw.

Attention: sudoFIT 9831/9832 Bouchon / Accouplement ne pas utiliser pour Appliaction permanente, seulement pour des arrangements provisoires.



9841 sudoFIT-Anschlussverschraubung sudoFIT-Raccord

Messing

d x G	z	t	L	l	Art.Nr.	NPK	VPE	CHF *
15 x 3/4	5	7	36	24	9841.1509	236.355	5	14.00
15 x 1	5	8	36	23	9841.1511		5	25.50
15 x 11/8	5	9	37	23	9841.1512		5	17.00
18 x 3/4	12	7	49	30	9841.1809	236.356	5	24.00
18 x 1	4	9	43	30	9841.1811	236.356	5	26.00
18 x 11/8	4	9	43	30	9841.1812	236.356	5	21.00
18 x 11/4	4	10	44	30	9841.1813	236.356	5	27.00
18 x 11/2	4	11	45	31	9841.1815		5	35.00
22 x 1	4	9	43	31	9841.2211	236.357	5	25.00
22 x 11/4	4	10	44	31	9841.2213	236.357	5	24.00
22 x 11/2	4	11	45	31	9841.2215	236.357	5	28.50
28 x 11/4	4	10	56	42	9841.2813	236.358	2	31.50
28 x 11/2	4	11	57	42	9841.2815	236.358	2	26.50
35 x 11/2	19	11	82	52	9841.3515		1	54.00
35 x 2	4	12	68	52	9841.3517		1	68.00

* Armaturenrabatt

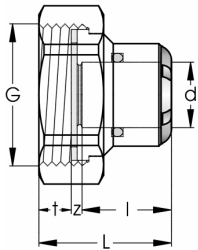

9051 sudoFIT-Verschraubung mit Innengewinde flachdichtend sudoFIT-Vis de rappel avec filetage intérieur à joint plat

Messing

d x GN	G1	z	t	t1	L	l	l1	Art.Nr.	VPE	CHF *
22 x 3/4	11/4	13	31	15	59	34	25	9051.2209	1	48.50
22 x 1	11/2	13	31	15	64	34	30	9051.2211	1	59.00
28 x 1	11/2	19	31	15	76	46	30	9051.2811	1	62.00
35 x 11/4	11/2	11	52	21	84	57	27	9051.3513	1	87.00

* Armaturenrabatt

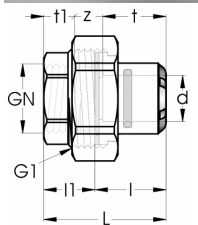

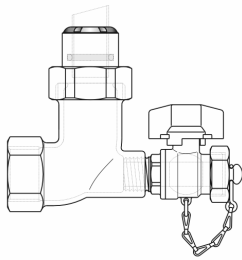

6753 sudoFIT-Boileranschluss komplett mit Kugelkesselhahn
sudoFIT-Garniture de raccordement pour boiler avec robinet à bille

Rotguss		Art.Nr.	CHF *
d			
1 x 22		6753.22	98.00
1 x 28		6753.28	106.00

* Armaturenrabatt

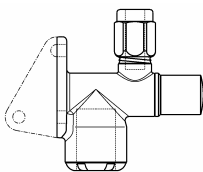

7833 sudoFIT-Eckregulierventil mit Flansch für Spültisch, inkl. Stützhülse
sudoFIT-robinet de réglage avec patte, livré avec canule

Messing		Art.Nr.	CHF *
d			
16	Einstecktiefe 16 = 2,7cm	7833.16	39.00

* Armaturenrabatt

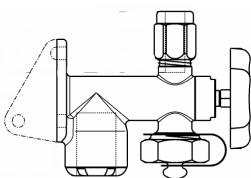

7863 sudoFIT-Doppelventil mit Flansch für Spültisch, inkl. Stützhülse
sudoFIT-robinet double avec patte, livré avec canule

Messing		Art.Nr.	CHF *
d			
16	Einstecktiefe 16 = 2,7cm	7863.16	61.00
20	Einstecktiefe 20 = 3,1cm	7863.20	64.00

* Armaturenrabatt

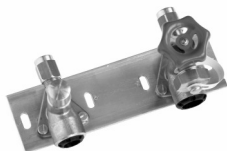

7864 sudoFIT-Installationsset für Küche, inkl. Stützhülse, bestehend aus
7833 und 7863, fix montiert auf Installationsplatte, für Rohre
Sanipex / Optiflex / Instaflex
sudoFIT-Kit d'installation pour évier, livré avec canule, composé
de 7833 et 7863, monté sur un gabarit, pour tube Sanipex / Optiflex / Instaflex

Messing		Art.Nr.	CHF *
d			
16-16	Einstecktiefe 16 = 2,7cm	7864.1616	112.00
16-20	Einstecktiefe 20 = 3,1cm	7864.1620	116.00

* Armaturenrabatt

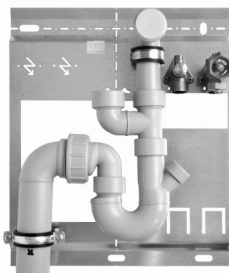

7900 Küchenanschluss Wasserhahn komplett,
mit sudoFIT-Wasseranschluss rechts
Kit d'installation pour évier Wasserhahn sudoFIT,
raccordement d'eau à droit

d		Art.Nr.	NPK	CHF
16-16	Einstecktiefe 16 = 2,7cm	7900.1616	222.811	netto 225.00
16-20	Einstecktiefe 20 = 3,1cm	7900.1620	222.811	netto 230.00

Wasseranschluss ist auch links möglich. Le raccordement d'eau est aussi à gauche possible.

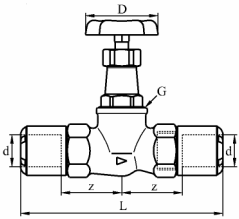

9850 sudoFIT-Geradsitzventil sudoFIT-Robinet d'arrêt

Rotguss

d	L	t	z	G	D	Art.Nr.	NPK	CHF
15	122	24	37	1/2	60	9850.15	623.255	63.00
18	138	30	39	1/2	60	9850.18	623.256	70.00
22	109	31	24	3/4	60	9850.22	623.257	81.00
28	142	42	30	1	70	9850.28	623.258	110.00
35	214	52	55	1 1/4	70	9850.35		155.00

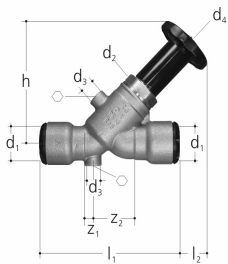

JRG 5225 sudoFIT-Schrägsitzventil mit tottraumfreiem

Oberteil (Passendes Entleerungsventil kann separat bestellt werden.)

sudoFIT-robinet oblique avec chapeau sans espace mort

(La valve de vidange convenable peut être commandée séparément)

Rotguss

d1	d2	d3	d4	h	l1	l2	z1	z2	Art.Nr.	NPK	CHF
15	1/2	1/4	53	86.5	81.5	37	8	26	5225.15	621.255	65.30
18	1/2	1/4	53	86.5	97.5	26.5	7.5	30.5	5225.18	621.256	69.00
22	3/4	1/4	53	104.5	102.5	39	6.5	34.5	5225.22	621.257	75.10
28	1	1/4	60	116.5	136	31	9	44	5225.28	621.258	99.70
35	1 1/4	1/4	70	130	163.5	25.5	11	57	5225.35	621.261	146.50
42	1 1/2	1/4	90	147.5	191	26.5	11	62	5225.42	621.262	208.50
54	2	1/4	90	169	231	21	13.5	78.5	5225.54	621.263	268.00

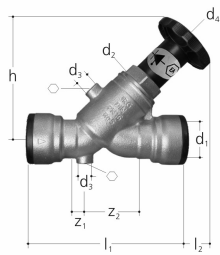

JRG 5265 sudoFIT-Rückflussverhinderer

für sudoFIT-Stecksystem, mit tottraumfreiem Oberteil

sudoFIT-Soupape de retenue avec dispositif de fermeture,
avec chapeau sans espace mort

Rotguss

d1	d2	d3	d4	h	l1	l2	z1	z2	Art.Nr.	CHF
15	1/2	1/4	53	86.5	81.5	37	8	26	5265.15	99.30
18	1/2	1/4	53	86.5	97.5	26.5	7.5	30.5	5265.18	103.00
22	3/4	1/4	53	104.5	102.5	39	6.5	34.5	5265.22	107.50
28	1	1/4	60	116.5	136	31	9	44	5265.28	136.00
35	1 1/4	1/4	70	130	163.5	25.5	11	57	5265.35	196.50
42	1 1/2	1/4	90	147.5	191	26.5	11	62	5265.42	252.00
54	2	1/4	90	169	231	21	13.5	78.5	5265.54	324.50



9865 sudoFIT-UP-Ventil
sudoFIT-Robinet d'arrêt à encastrer

verchromt

d	L	t	T	z	D	d1	GN	G	Art.Nr.	CHF
15	122	24	35-105	37	60	37	1/2	1/2	9865.15	100.00
18	138	30	35-105	39	60	37	1/2	1/2	9865.18	105.00
22	146	31	40-110	42	65	43	3/4	3/4	9865.22	121.00
28	190	42	45-115	53	70	49	1	1	9865.28	193.00

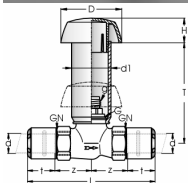

2644 sudoFIT-Verteilbatterie Similor Bolero komplett
sudoFIT sudoFIT-batterie de distribution Similor Bolero complète

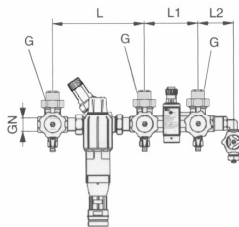

Rotguss	H	L1	L2	L3	Art.Nr.	CHF *
1-22-22-22	385	226	134	92	2644S.1101	1048.50
1-22-28-22	385	226	134	92	2644S.1102	1046.50
11/4-22-22-22	405	261	134	100	2644S.1301	1114.50
11/4-22-28-22	405	261	134	100	2644S.1302	1112.50
11/4-22-28-28	405	261	134	100	2644S.1303	1110.50

* Armaturenrabatt

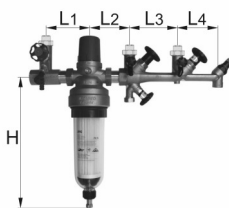

1521 sudoFIT-Verteilbatterie Jrgusit Combi komplett
sudoFIT sudoFIT-Batterie de distribution Jrgusit Combi complète

Rotguss	H	L1	L2	L3	L4	Art.Nr.	CHF *
1-22-22-22	390	112	105	145	130	1503S.1101	1038.50
1-22-28-22	390	112	105	145	130	1503S.1102	1046.00
11/4-22-22-22	393	131	119	145	130	1503S.1301	1082.00
11/4-22-28-22	393	131	119	145	130	1503S.1302	1089.50
11/4-22-28-28	393	131	119	145	130	1503S.1303	1097.00

* Armaturenrabatt



5132 sudoFIT-Batterieventil sudoFIT-Robinet de distribution

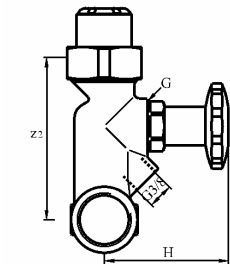
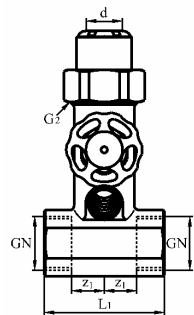

Rotguss

GN x d	L1	L2	z1	z2	G	G2	H	Art.Nr.	CHF *
1 x 18	74	98	20	102	3/4	11/4	80	5132.1118	102.20
1 x 22	74	98	20	102	3/4	11/4	80	5132.1122	99.20
1 x 28	74	98	20	102	1	11/2	92	5132.1128	104.20
11/4 x 18	88	108	25	112	3/4	11/4	80	5132.1318	117.80
11/4 x 22	88	108	25	112	3/4	11/4	80	5132.1322	114.80
11/4 x 28	88	108	25	112	1	11/2	92	5132.1328	121.00
11/4 x 35	88	108	25	112	11/4	2	102	5132.1335	171.50
11/2 x 18	98	117	30	121	3/4	11/4	80	5132.1518	144.00
11/2 x 22	98	117	30	121	3/4	11/4	80	5132.1522	141.00
11/2 x 28	98	117	30	121	1	11/2	92	5132.1528	147.50
11/2 x 35	98	117	30	121	11/4	2	102	5132.1535	198.00
2 x 18	118	140	35	144	3/4	11/4	80	5132.1718	176.50
2 x 22	118	140	35	144	3/4	11/4	80	5132.1722	173.50
2 x 28	118	140	35	144	1	11/2	92	5132.1728	177.50
2 x 35	118	140	35	144	11/4	2	102	5132.1735	229.00
21/2 x 22	124	165	35	169	1	11/4	80	5132.1922	294.00
21/2 x 28	124	165	35	169	1	11/2	92	5132.1928	292.00
21/2 x 35	124	165	35	169	11/4	2	102	5132.1935	340.00

* Armaturenrabatt



6152 sudoFIT-Reduzierventil
sudoFIT-Réducteur de pression

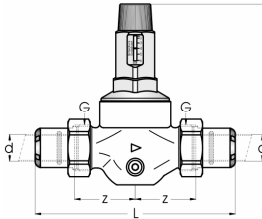

Rotguss	L	z	G	H	Art.Nr.	CHF *
15	139	46	1	128	6152.15	193.00
18	152	46	1	128	6152.18	194.00
22	172	55	1	128	6152.22	192.00
28	210	63	1 1/4	125	6152.28	232.00
35	262	79	1 1/2	145	6152.35	346.00

* Armaturenrabatt

6733 sudoFIT-Sicherheitsgruppe
sudoFIT-Groupe de sûreté

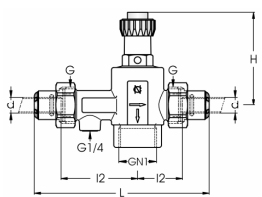

Rotguss	L	I1	I2	G	H	Art.Nr.	CHF *
15	148	40	60	3/4	78	6733.15	186.00
18	174	47	67	3/4	78	6733.18	206.00
22	188	49	77	1	81	6733.22	216.00

* Armaturenrabatt

5797 sudoFIT-Rückschlagventil
sudoFIT-Clapet de retenue

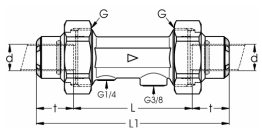

Rotguss	G	t	L	L1	Art.Nr.	CHF *
15	1 1/8	24	57	104	5797.15	94.00
18	1 1/4	30	70	130	5797.18	102.00
22	1 1/4	31	77	138	5797.22	133.00
28	1 1/2	42	98	181	5797.28	143.00
35	1 1/2	48	128	186	5797.28	261.00

* Armaturenrabatt



Heizkörperventile

9870 sudoFIT-Thermostatunterteil Eckmodell sudoFIT-Corps équerre à visser



vernickelt

d	Art.Nr.		CHF
1/2" x 15	9870.0715	netto	22.00

9875 sudoFIT-Thermostatunterteil Durchgangsmodell sudoFIT-Corps droit à visser



vernickelt

d	Art.Nr.		CHF
1/2" x 15	9875.0715	netto	22.00

9878 sudoFIT-Heizkörperverschraubung Eckmodell sudoFIT-Raccord de réglage équerre



vernickelt

d	Art.Nr.		CHF
1/2" x 15	9878.0715	netto	19.20

9879 sudoFIT-Heizkörperverschraubung Durchgangsmodell sudoFIT-Raccord de réglage droit



vernickelt

d	Art.Nr.		CHF
1/2" x 15	9879.0715	netto	20.50

5050 Thermostat-Kopf Senso Tête thermostatique Senso



d
M30

Art.Nr.		CHF
5050.00	netto	18.50

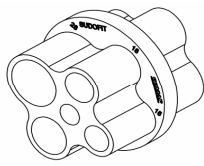

9892 sudoFIT-Einstecktiefenwerkzeug
Outil de vérification de la profondeur d'emboîtement

Kunststoff	Art.Nr.		CHF
10-28	9892.1028	netto	13.30
35-54	9892.3554	netto	46.50

9893 sudoFIT-Filzstift wasserfest
sudoFIT-Feutre de marquage

Kunststoff	Art.Nr.		CHF
	9893.0000	netto	2.50



9894 Rohrabschneider Ridgid
Coupe-tube Ridgid

Metall	Art.Nr.		CHF
alle Grössen	9894.1554	netto	175.00



9895 Schlüssel zum Lösen der sudoFIT-Verbindung
Outil de démontage

Temperguss	Art.Nr.		CHF
10 - 28	9895.1028	netto	37.00
35 - 54	9895.3554	netto	50.00



9896 Rote Kunststoff-Ringe zum Lösen der sudoFIT-Verbindung
Bague rouge pour démontage

Kunststoff	Art.Nr.	VPE		CHF
10	9896.0010	5	netto	2.10
12	9896.0012	5	netto	3.00
14+15+16	9896.0015	5	netto	3.80
18+20	9896.0018	5	netto	5.70
22	9896.0022	5	netto	5.70
28	9896.0028	5	netto	5.70
35	9896.0035	2	netto	5.70
42	9896.0042	2	netto	7.20

9896-1 Stützhülsen, für Pex-Rohre in Säcken à 10 Stk.
Canules pour tube Pex en sachets à 10 pce.

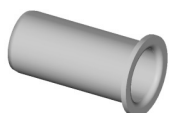

Kupfer	Art.Nr.	VPE		CHF
16	9896.0116	10	netto	-35
20	9896.0120	10	netto	-40



9897 Entgrater für Edelstahl-Rohre
Ebarbureur pour tube inox

Metall	Art.Nr.		CHF
15 - 54	9897.1554	netto	195.00

7958 Kalibrier-Set für Kupfer
Calibreur pour tube en cuivre

Metall	Art.Nr.		
14-12 mm	7958.1412	netto	84.00

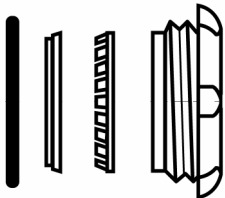

4698 Einzelteile-Set für sudoFIT-Verbindung
bestehend aus O-Ring, Kunststoff-Distanzring, Edelstahl-Fixierring,
Kunststoff-Hülse
Pièces remplacement sudoFIT
se composant du joint circulaire, anneau de distance de matière plastique,
anneau d'acier fin, cas de matière plastique

	Art.Nr.	VPE		CHF
10	4698.0010	5	netto	3.00
12	4698.0012	5	netto	3.00
14	4698.0014	5	netto	3.50
15	4698.0015	5	netto	3.50
16	4698.0016	5	netto	3.50
18	4698.0018	5	netto	3.50
20	4698.0020	5	netto	4.00
22	4698.0022	5	netto	4.40
28	4698.0028	2	netto	5.90
35	4698.0035	1	netto	7.90
42	4698.0042	1	netto	12.10



9898 Montagekoffer bis Grösse 28

mit Schlüssel 9895, Einstecktiefenwerkzeug 9892, je 1 Kunststoffring der Grössen 10, 12, 15, 18, 22 und 28, ein Ersatzteil-Set 4698 der Grössen 10, 12, 14, 15, 16, 18, 20, 22 und 28, 1 Filzschreiber.

Coffret de montage jusqu'à dimension 28

avec la clé 9895, Outil de vérification de la profondeur d'emboîtement, 1 anneau Plastique des dimensions 10, 12, 14, 15, 18, 22 et 28, un pièce de rechange Série 4698 des dimensions 10, 12, 14, 15, 16, 18, 20, 22 et 28.
1 feutre de marquage.

Kunststoff	Art.Nr.		CHF
	9898.0000	netto	177.00



9898-01 Montagekoffer komplett bis Grösse 28

Koffer 9898 mit zusätzlich Entgrater 9897 und Rohrabschneider 9894.

Coffret de montage complètement à la dimension 28

Valise 9898 avec ebarbureur pour tube inox 9897 et coupe tube 9894.

Kunststoff	Art.Nr.		CHF
	9898.0010	netto	494.00



9898-05 Ersatzteilbox

je 1 Kunststoffring 9896 der Grössen 10, 12, 14/15/16, 18/20, 22, 28, 35, 42 und 54, je 1 Ersatzteil-Set 4698 der Grössen 10, 12, 14, 15, 16, 18, 20, 22, 28, je 3 Edelstahl-Fixiererring der Grössen 10, 12, 14, 15, 16, 18, 20, 22, 28 und je 2 Edelstahl-Fixiererring der Grössen 35, 42 und 54, je 3 O-Ring der Grössen 10, 12, 14, 15, 16, 18, 20, 22, 28 und je 2 O-Ring der Grössen 35, 42, und 54, je 1 Kst-Distanzring der Grössen 10, 12, 14, 15, 16, 18, 20, 22, 28, 35, 42, 54

Boîte de pièce de rechange

par 1 anneau plastique 9896 des dimensions 10, 12, 14/15/16, 18/20, 22, 28, 35, 42 et 54, par 1 pièce de rechange Série 4698 des dimensions 10, 12, 14, 15, 16, 18, 20, 22, 28, par 3 anneau d'acier fin des dimensions 10, 12, 14, 15, 16, 18, 20, 22, 28 et par 2 anneau d'acier fin des dimensions 35, 42 et 54, par 3 joint circulaire des dimensions 10, 12, 14, 15, 16, 18, 20, 22, 28 et par 2 joint circulaire des dimensions 35, 42 et 54, par 1 anneau de distance de matière plastique des dimensions 10, 12, 14, 15, 16, 18, 20, 22, 28, 35, 42, 54

Kunststoff	Art.Nr.		CHF
	9898.0050	netto	158.00



Servicekoffer  Nr. 9899
Valise de Service  nr. 9899

Ideal für jeden Service-Monteur:

Ein kompakter, robuster Metall-Koffer mit den nützlichsten Fittings aus unserem sudo*FIT*-Programm der Grössen 10-22, inkl. Werkzeug

Une valise en métal, compacté et durable, avec les fittings les plus utiles de notre gamme des dimensions 10-22 sudo*FIT*, y compris l'outil.

Praktische Facheinteilung mit zusätzlichem Platz für Ihre individuellen Bedürfnisse.

Ein Muss für jeden modernen Service-Monteur!



Fr. 914.00 netto
Art.Nr. 9899.0000



9890 Sanco-Kupferrohr halbhart blank in Stangen à 5 m
Tube cuivre en barres à 5 m

Kupfer	Wandstärke		Art.Nr.	NPK	CHF
12	1,0	halbhart	9890.12	261.211	Tagespreise
15	1,0	halbhart	9890.15	261.212	Tagespreise
18	1,0	halbhart	9890.18	261.213	Tagespreise
22	1,0	halbhart	9890.22	261.214	Tagespreise
28	1,5	hart	9890.28	261.235	Tagespreise
35	1,5	hart	9890.35	261.236	Tagespreise



9891 Edelstahl-Rohr V4a in Stangen à 6 m
Tube inox V4a en barres à 6 m

V4a	Wandstärke		Art.Nr.	NPK	CHF
15	1,0		9891.15	261.112	Tagespreise
18	1,0		9891.18	261.113	Tagespreise
22	1,2		9891.22	261.114	Tagespreise
28	1,2		9891.28	261.115	Tagespreise
35	1,5		9891.35	261.116	Tagespreise
42	1,5		9891.42	261.117	Tagespreise
54	1,5		9891.54	261.118	Tagespreise



9910 **Rohrschelle Hilti**, Standard, verzinkt, mit Schallschutz
Collier Hilti, norme, galvanisé avec l'insonorisation

Grösse	Spannbereich	Gewindeanschluss	Art.Nr.	CHF*
1/4"	12-16	M8/M10/SW13	9910.03	211.00
3/8"	17-20	M8/M10/SW13	9910.05	217.00
1/2"	21-24	M8/M10/SW13	9910.07	233.00
3/4"	25-28	M8/M10/SW13	9910.09	249.00
1"	33-37	M8/M10/SW13	9910.11	263.00
1 1/4"	42-46	M8/M10/SW13	9910.13	289.00
52/56	52-56	M8/M10/SW13	9910.5256	330.00

* Preis pro 100

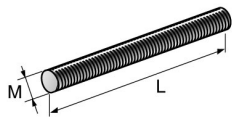

9920 **Gewindestange** verzinkt
Barre / tige fileté galvanisé

Grösse	Länge in mm	Art.Nr.	CHF*
M8	1000	9920.08	3.00
M10	1000	9920.10	4.40

* Preis pro 100

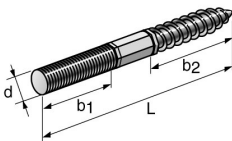

9930 **Stockschrauben** ohne Bund, verzinkt
Vis à double filetage, galvanisé

Grösse	Länge in mm	Art.Nr.	VPE	CHF*
M8	50	9930.08050	100	50.00
M8	60	9930.08060	100	58.80
M8	80	9930.08080	100	62.00
M8	100	9930.08100	100	67.90
M8	120	9930.08120	100	75.60
M8	150	9930.08150	100	101.50
M10	80	9930.10080	50	78.00
M10	100	9930.10100	50	87.00
M10	120	9930.10120	50	99.50
M10	150	9930.10150	50	138.00

* Preis pro 100